PULSAR

ANALIZË E MJEDISIT TË KONTABILITETIT DHE RAPORTIMIT FINANCIAR NË SEKTORIN PUBLIK TË VENDEVE PËRFITUESE TË PROGRAMIT PULSAR

EKSTRAKT INFORMATIV: SHQIPËRIA

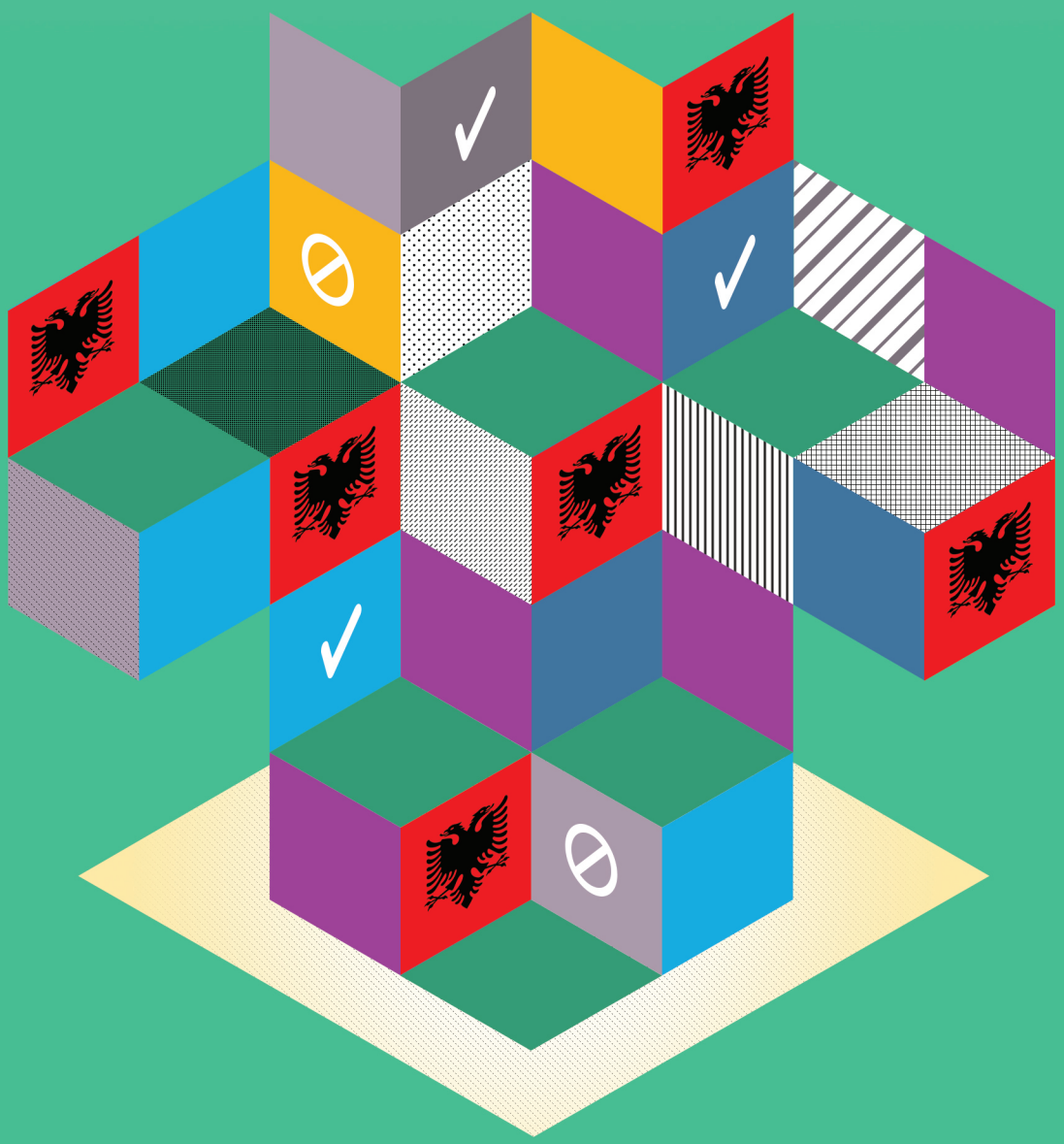

WORLD BANK GROUP

Qendra për Reformën e Raportimit Financiar (CFRR)
Praktika Globale e Qeverisjes, Banka Botërore
Adresa: Praterstrasse 31, 1020 Vjenë, Austri
Internet: www.worldbank.org/cfrr
Email: cfrr@worldbank.org
Telefon: +43-1-217-0700

Programi për Kontabilitetin dhe Raportimin në Sektorin Publik
Internet: www.pulsarprogram.org

Në bashkëpunim me:

Zurich University of Applied Sciences
School of Management and Law

© 2020 Banka Ndërkombëtare për Rindërtim dhe Zhvillim / Banka Botërore
1818 H Street NW
Uashington DK 20433
Telefon: 202-473-1000
Internet: www.worldbank.org

Ky dokument është produkt i stafit të Bankës Botërore, me kontribute të jashtme. Konstatimet, interpretimet dhe përfundimet e shprehura në këtë dokument nuk pasqyrojnë medoemos pikëpamjet e Bankës Botërore, Bordit të Drejtorëve Ekzekutivë të saj apo të qeverive që përfaqësojnë.

Banka Botërore nuk garanton saktësinë e të dhënave të përfshira në këtë dokument. Kufijtë, ngjyrat, emërtimet dhe çdo informacion tjetër që paraqitet në hartat e këtij dokumenti nuk nënkuptojnë nga ana e Bankës Botërore asnjë gjykim për statusin juridik të asnjë territori dhe nuk përbëjnë ndonjë mbështetje apo pranim të kufijve të paraqitur.

Të drejtat dhe lejimet

Materialet e këtij dokumenti janë objekt i të drejtës së autorit. Duke qenë se Banka Botërore nxit shpërndarjen e njohurive të saj, ky dokument mund të riprodhohet, tërësisht ose pjesërisht, për qëllime jo komerciale, për sa kohë që është përmendur plotësisht titulli i këtij dokumenti.

Çdo kërkesë për të drejta dhe leje, përfshirë të drejtat dytësore, duhet t'i drejtohet Zyrës së Botimeve të Bankës Botërore, Grupi i Bankës Botërore, 1818 H Street NW, Uashington, D.K. 20433, SHBA; faks: 202-522-2625; adresa e postës elektronike: pubrights@worldbank.org.

EKSTRAKT INFORMATIV: SHQIPËRIA

VETËVLERËSIM

CIKLI BUXHETOR I QEVERISË

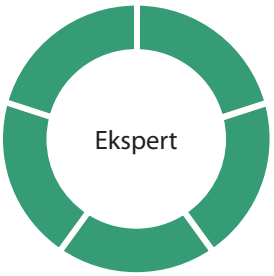

PARIMET E KONTABILITETIT ME TË DREJTA DHE DETYRIME TË KONSTATUARA

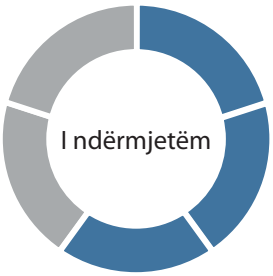

SISTEMET E INFORMACIONIT TË MENAXHIMIT FINANCIAR

SNKSP ME TË DREJTA DHE DETYRIME TË KONSTATUARA

BUXHETI

Buxheti i vihet në dispozicion publikut	**Po**
Baza e njohjes	**Monetare duke kaluar në DDK**
Metoda e publikimit	**Veçmas nga Pasqyrat Financiare**
Raportimi i rregullt buxhetor gjatë vitit	**Po**
Krahasueshmëria me raportet e zbatimit të buxhetit dhe raportet financiare	**Po**
Reformat e parashikuara buxhetore	**DDK**

KONTABILITETI

Baza e njohjes	**Monetare duke kaluar në DDK**
Baza kontabël & standardi i raportimit tani	**Aktet ligjore dhe nënligjore të Ministrisë së Financave dhe Ekonomisë**
Organi i vendosjes së standardeve të raportimit financiar	**Ministria e Financave**
Mbulimi i konsolidimit	**Ministri dhe departamente të tjera të qeverisjes federale/ qendrore, institucione, fonde të sigurimeve shoqërore, qeverisja rajonale dhe/ose vendore, NSH**

Reformat e parashikuara kontabël

Baza kontabël	**DDK**
Standardi i raportimit	**SNKSP të përdorura tërthorazi nëpërmjet standardeve kombëtare**

AUDITIMI

Ekzistojnë metodika me bazë riskun dhe standardet profesionale	**Po**
Jepet opinion nga KLSH	**KLSH jep opinion sipas kuadrit rregullator në fuqi, zakonisht jepet nga MF**
Licencë profesionale ose kërkohet arsimim për personelin e auditimit	**Jo**
KLSH kryen auditime të përputhshmërie	**Po**
KLSH kryen auditime të performancës	**Po**
Audituesit e jashtëm kanë ekspertizë specifike për standardet kombëtare të kontabilitetit të sektorit publik	**Jo**

ZHVILLIMI I KAPACITETEVE & EDUKIMI PROFESIONAL

OPK përmban një njësi, nivel anëtarësimi, ose komision i fokusuar në sektorin shtetëror	**Jo**
Kontabilistët e sektorit shtetëror u nënshtrohen kërkesave minimale për ZHPV	**Jo**
Standardet dhe/ose kornizat që ndiqen në realizimin e formimit për KSP-në	**Procesi i Bolonjës (Zona Evropiane e Arsimit të Lartë), CIPFA**

STATISTIKAT FINANCIARE SHTETËRORE

Udhëzuesi ndërkombëtar GFS	**GFSM 2014**
Rakordimi midis GFS & pasqyrave financiare	**Po**
Shpeshtësia e raportimit GFS	**Vjetore**

SISTEMET E INFORMACIONIT TË MENAXHIMIT FINANCIAR

Elementet e IFMIS-it	**Përgatitja dhe zbatimi i Buxhetit, llogaria unike e thesarit, menaxhimi i borxhit, kontabiliteti & raportimi**
Shkalla e autonomisë së njësive ekonomike	**Njësitë ekonomike i raportojnë drejtpërdrejt administratës së thesarit**
Standardet e qeverisjes TI	**Ka udhëzime dhe kritere minimale për softuerin**
Sistemet TI të përdorura për konsolidimin	**Konsolidimi në kuadër të një sistemi të dedikuar TI si IFMIS**

INSTITUCIONET & RREGULLORET

Mekanizmat për zbatimin e standardeve & udhëzimeve në lidhje me menaxhimin financiar publik

Kërkesat e raportimit financiar	**Akt ligjor, akt nënligjor, qarkore e MF-së**
NSH	**SNRF & Standardet kombëtare të kontabilitetit**
PFK	**Akt ligjor, akt nënligjor & qarkore e MF-së**
Kërkesat për auditimin e jashtëm	**Akt ligjor, akt nënligjor, INTOSAI**

Kërkohet ndjekja e një kodi etik

Audituesit e brendshëm	**Po**
Kontabilistët e sektorit publik	**Jo**

PLANI OSE STRATEGJIA PËR REFORMË TË MFP-SË

Shqipëria ka miratuar një Strategji për Menaxhimin e Financave Publike (2014-2020), që parashikon reformën në kontabilitetin publik, lidhur me zbatimin e SNKSP-ve dhe kontrollin e brendshëm efektiv

SHKURTIME

CIPFA	Instituti i Autorizuar i Financave dhe Llogaridhënies Publike
IFMIS	Sistemi i Integruar i Informacionit të Menaxhimit Financiar
KLSH	Kontrolli i Lartë i Shtetit
PFK	Pasqyrat financiare të konsoliduara
ZHPV	Zhvillimi i vazhduar profesional
GFS	Statistikat Financiare Shtetërore Standardet
SNRF	Ndërkombëtare të Raportimit Financiar
SNKSP	Standardet Ndërkombëtare të Kontabilitetit të Sektorit Publik
MF	Ministria e Financave
OPK	Organizatë e Profesionit Kontabël
KSP	Kontabiliteti i sektorit publik
NSH	Ndërmarrjet shtetërore

PROGRAMI PULSAR

MENAXHOHET NGA:

BASHKËFINANCOHET NGA:

Schweizerische Eidgenossenschaft
Confédération suisse
Confederazione Svizzera
Confederaziun svizra

Swiss Confederation

Federal Department of Economic Affairs,
Education and Research EAER
State Secretariat for Economic Affairs SECO