PULSAR

ОБЗОР БУХГАЛТЕРСКОГО УЧЕТА
И ОТЧЕТНОСТИ
В СТРАНАХ-БЕНЕФИЦИАРАХ PULSAR

ДАННЫЕ ПО СТРАНЕ: ГРУЗИЯ

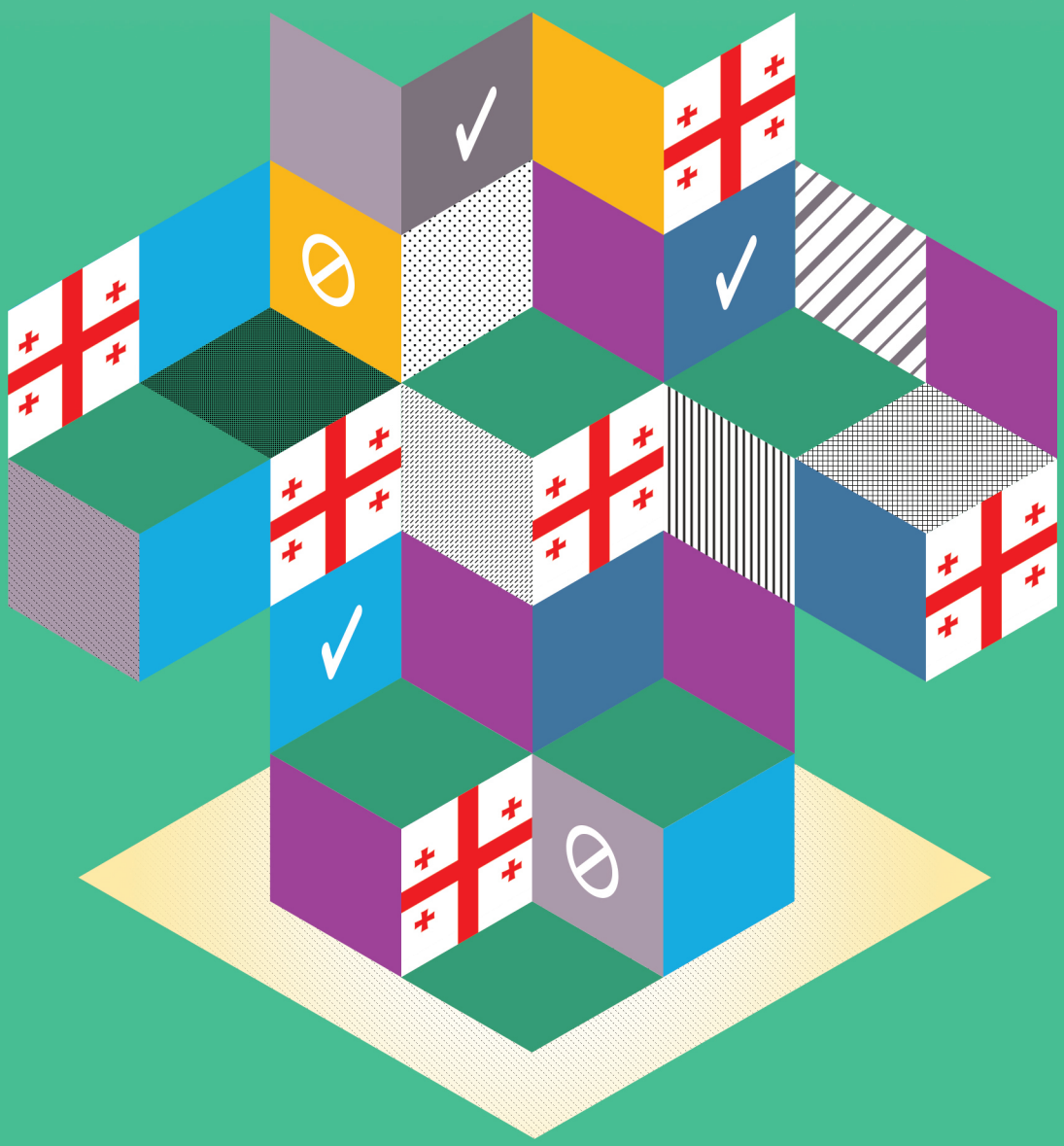

WORLD BANK GROUP

Центр реформ финансовой отчетности (CFRR)
Глобальная практика по вопросам управления, Всемирный банк
Адрес: Австрия, 1020, Вена, Пратерштрассе, 31
Веб: www.worldbank.org/cfrr
Эл. почта: cfrr@worldbank.org
Тел.: +43-1-217-0700

Программа бухучета и отчетности в государственном секторе
Веб: www.pulsarprogram.org

В сотрудничестве с:

© 2020 год. Международный банк реконструкции и развития / Всемирный банк
1818 H Street NW
Washington DC 20433
Телефон: 202-473-1000
Веб-сайт: www.worldbank.org

Настоящий материал является результатом работы сотрудников Всемирного банка и привлеченных внешних экспертов. Выводы, интерпретации и заключения, представленные в настоящем докладе, не обязательно отражают мнение Всемирного банка, его Совета исполнительных директоров или правительств, которые они представляют.

Всемирный банк не гарантирует точность данных, использованных в настоящем докладе. Границы, цвета, обозначения и другая информация, представленная на какой-либо карте в настоящем докладе, не подразумевают никаких суждений со стороны Всемирного банка относительно правового статуса какой-либо территории, одобрения или принятия таких границ.

Права и разрешения

Материал, представленный в настоящей работе, охраняется нормами авторского права. Вместе с тем, Всемирный банк поощряет распространение принадлежащих ему знаний, и поэтому данная работа может воспроизводиться, полностью или частично, в некоммерческих целях при условии полной её атрибуции.

Все запросы в отношении авторских прав и лицензий, включая субсидиарные авторские права, следует направлять в Информационно-издательский отдел Всемирного банка по адресу: World Bank Publications, The World Bank Group, 1818 H Street NW, Washington, DC 20433, USA; fax: 202-522-2625; e-mail: pubrights@worldbank.org.

ДАННЫЕ ПО СТРАНЕ: ГРУЗИЯ

САМООЦЕНКА

ЦИКЛ ГОСУДАРСТВЕННОГО БЮДЖЕТИРОВАНИЯ

ПРИНЦИПЫ БУХУЧЕТА ПО МЕТОДУ НАЧИСЛЕНИЯ

ИНФОРМАЦИОННЫЕ СИСТЕМЫ ФИНАНСОВОГО МЕНЕДЖМЕНТА

НАЧИСЛЕНИЕ ПО МСФООС

БЮДЖЕТ

Бюджет доступен для общественности	**Да**
Основание признания	**Кассовый метод**
Способ публикации	**Информация об исполнении бюджета приводится в приложениях к финансовым отчетам**
Регулярная бюджетная отчетность в течение года	**Да**
Сопоставимость отчетов об исполнении бюджета и финансовых отчетов	**Да**
Предполагаемые бюджетные реформы	**Нет ответа**

БУХУЧЕТ

Основание признания	**Начисление, основанное на некоторых стандартах МСФООС**
Текущая основа бухучета и стандарт отчетности	**МСФООС принимаются опосредованно через национальные стандарты**
Орган по установлению стандартов финансовой отчетности	**Министерство финансов**
Охват консолидации	**Министерства и другие федеральные/центральные правительственные департаменты, агентства, независимые советы и комиссии**

Предполагаемые реформы бухучета

Основа бухучета	**Начисление**
Стандарт отчетности	**МСФООС принимаются напрямую**

АУДИТ

Существуют методология, основанная на рисках, и профессиональные стандарты	**Да**
Предоставляется заключение ВОФК	**Управление государственного аудита дает заключение по финансовым отчетам бюджетных организаций по отдельности, а не по центральной правительственной CFS**
Для аудиторского персонала необходима профессиональная лицензия или образование	**Да**
ВОФК осуществляют контроль соответствия	**Да**
ВОФК осуществляют контроль эффективности	**Да**
Внешние аудиторы обладают конкретным опытом в области национальных стандартов учета в государственном секторе	**Да**

СТАТИСТИКА ГОСУДАРСТВЕННЫХ ФИНАНСОВ

Международные руководящие принципы СГФ	**GFSM 2014**
Сверка между СГФ и финансовой отчетностью	**Нет**
Частота отчетности СГФ	**Грузия публикует ежемесячные данные по бюджетным, центральным и общим правительственным операциям**

РАЗВИТИЕ ПОТЕНЦИАЛА И ПРОФЕССИОНАЛЬНОЕ ОБРАЗОВАНИЕ

РАО включает подразделение, членство или комитет, ориентированный на правительственный сектор	**Нет**
Бухгалтеры государственного сектора обязаны соблюдать минимальные требования CPD	**Нет**
Стандарты и/или рамки, которые соблюдаются при предоставлении образования в рамках PSA	**Болонский процесс (Европейское пространство высшего образования)**

ИНФОРМАЦИОННЫЕ СИСТЕМЫ ФИНАНСОВОГО МЕНЕДЖМЕНТА

Элементы IFMIS	**Подготовка и исполнение бюджета, единый казначейский счет, управление задолженностями, бухучет и отчетность, закупки, eHRMS**
Степень автономии субъектов	**Субъекты отчитываются напрямую администрации казначейства**
Стандарты управления ИТ	**Ограничения в отношении ПО отсутствуют**
ИТ-система используется для консолидации	**Консолидация вручную с помощью Excel или похожего ПО**

УЧРЕЖДЕНИЯ И НОРМАТИВНЫЕ АКТЫ

Механизмы внедрения стандартов и руководств, связанных с управлением государственными финансами

Требования к финансовой отчетности	**Нормативные акты Минфина**
ГП	**Законодательство**
CFS	**Нормативные акты, циркуляры Минфина**
Требования к внешнему аудиту	**Законодательство**

Требование следовать кодексу поведения

Внутренние аудиторы	**Да**
Бухгалтеры государственного сектора	**Нет**

ПЛАН ИЛИ СТРАТЕГИЯ РЕФОРМЫ УГФ

- **Разработка Главной книги казначейства**
- **Внедрение МСФООС в органах местного самоуправления**
- **Полноценно функционирующая Главная книга казначейства (TGL), в которой будут регистрироваться все правительственные операции и другие события на основе метода начисления**

СОКРАЩЕНИЯ

IFMIS	Комплексные информационные системы для управления государственными финансами
ВОФК	Высшие органы финансового контроля
CFS	Консолидированная финансовая отчетность
CPD	Непрерывное профессиональное развитие
СГФ	Статистика государственных финансов
МСФООС	Международные стандарты финансовой отчетности в общественном секторе
Минфин	Министерство финансов
PAO	Профессиональная бухгалтерская организация
PSA	Учет в государственном секторе
ГП	Государственное предприятие

ПРОГРАММА PULSAR

УПРАВЛЯЕТСЯ:

WORLD BANK GROUP

CFRR
Centre for Financial Reporting Reform

WORLD BANK GROUP

СО-ФИНАНСИРУЕТСЯ:

Federal Ministry
Republic of Austria
Finance

Schweizerische Eidgenossenschaft
Confédération suisse
Confederazione Svizzera
Confederaziun svizra

Swiss Confederation

Federal Department of Economic Affairs,
Education and Research EAER
State Secretariat for Economic Affairs SECO